政・官・学・民の共創プラットフォーム

定員200名(先着順)参加無料

物流不動産協同組合 × 一般社団法人国際物流総合研究所

次世代物流ビジネス研究会フォーラムVol.4

物流改革 待ったなし!!
中小物流企業の第３の道

～「ハイブリッド経営」とは何か？～

物流不動産
協同組合会長
今村 雅弘氏

自由民主党
衆議院議員
細野 豪志氏

流通経済大学 教授
日本物流学会 会長
矢野 裕児氏

国際物流総合研究所
会長
南 元一氏

国際物流総合研究所
主任研究員
田中 純夫 氏

3省連携で物流革新を推進！～2030

物流不動産協同組合
代表理事
大谷 巌一氏

国土交通省
物流・自動車局
物流政策課長
高田 龍 氏

経済産業省
流通政策課 課長
物流企画室 室長
平林 孝之 氏

農林水産省
物流生産性
向上推進室 室長
丸田 聡 氏

次世代物流ビジネス
研究会 統括
花房 陵 氏

2026
6.29（月）

13：00～16：35（開場：12：30）

港区立産業振興センター大ホール

東京都港区芝5-36-4 札の辻スクエア11階　公共交通機関でお越しください。

JR田町駅三田口（西口）より徒歩4分/都営三田線・浅草線三田駅A4出口より徒歩3分

← イベント詳細ページ
（過去のアーカイブもご覧いただけます）

← お申込みはこちら
（Googleフォーム）

物流不動産協同組合

問合せ：bfkk@e-sohkogp.co.jp

物流の歴史的転換期、3省主導による「総合物流施策大綱」を追い風に、私たちは次世代物流ビジネスを推進しています。政・官・学・民の知見を結集し、中小物流企業の未来を切り拓く第3の選択肢として、持続的成長に向けた新たな経営モデルを提示します。
ピンチをチャンスに変えて、ともに力強く成長していきましょう。

物流不動産協同組合 代表理事 大谷 巌一

プログラム

- 13:00–13:20 開会挨拶
  物流不動産協同組合 会長 今村 雅弘 氏
  一般社団法人 国際物流総合研究所 会長 南 元一 氏
- 13:20–13:40 講演①
  流通経済大学 教授 矢野 裕児 氏 「持続可能な物流に向けての転換」
- 13:40–14:40 講演② 各省の視点から語る「総合物流施策大綱（2026~2030）」
  国土交通省 物流・自動車局物流政策課長 高田 龍 氏
  経済産業省 商務・サービスグループ 流通政策課 課長 平林 孝之 氏
  農林水産省 物流生産性向上推進室 室長 丸田 聡 氏

— 休憩 —

- 14:50–15:20 講演③
  国際物流総合研究所 主任研究員 田中 純夫 氏「CLO時代の物流DX戦略」
- 15:20–15:40 活動案内
  次世代物流ビジネス研究会 統括 花房 陵 氏
- 15:40–15:50 来賓挨拶
  自由民主党 衆議院議員 細野 豪志 氏
- 15:50–16:35 講演④
  物流不動産協同組合 代表理事 大谷 巌一 氏「淘汰の時代、承継こそ最強の成長戦略」
- 16:35 閉会

※プログラムは変更になる可能性がございます

ハイブリッド経営とは、オーナーとしての意思と経営の主導権を手放さずに、外部の力を取り入れながら、生き残りと成長の両立を図る経営です。
次世代物流ビジネスの知見とネットワークを持つ組合員企業と合弁会社を設立し、ともにリスクをとって共同経営する覚悟の仕組みです。
これまで築いてきたものを守るためにこそ、経営のかたちを変えるものです。

若手採用・育成

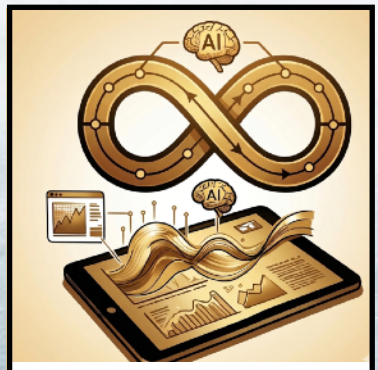

DX活用

収益の多様化

【動画】5分でわかる
ハイブリッド経営